在职硕士研究生学位申请流程

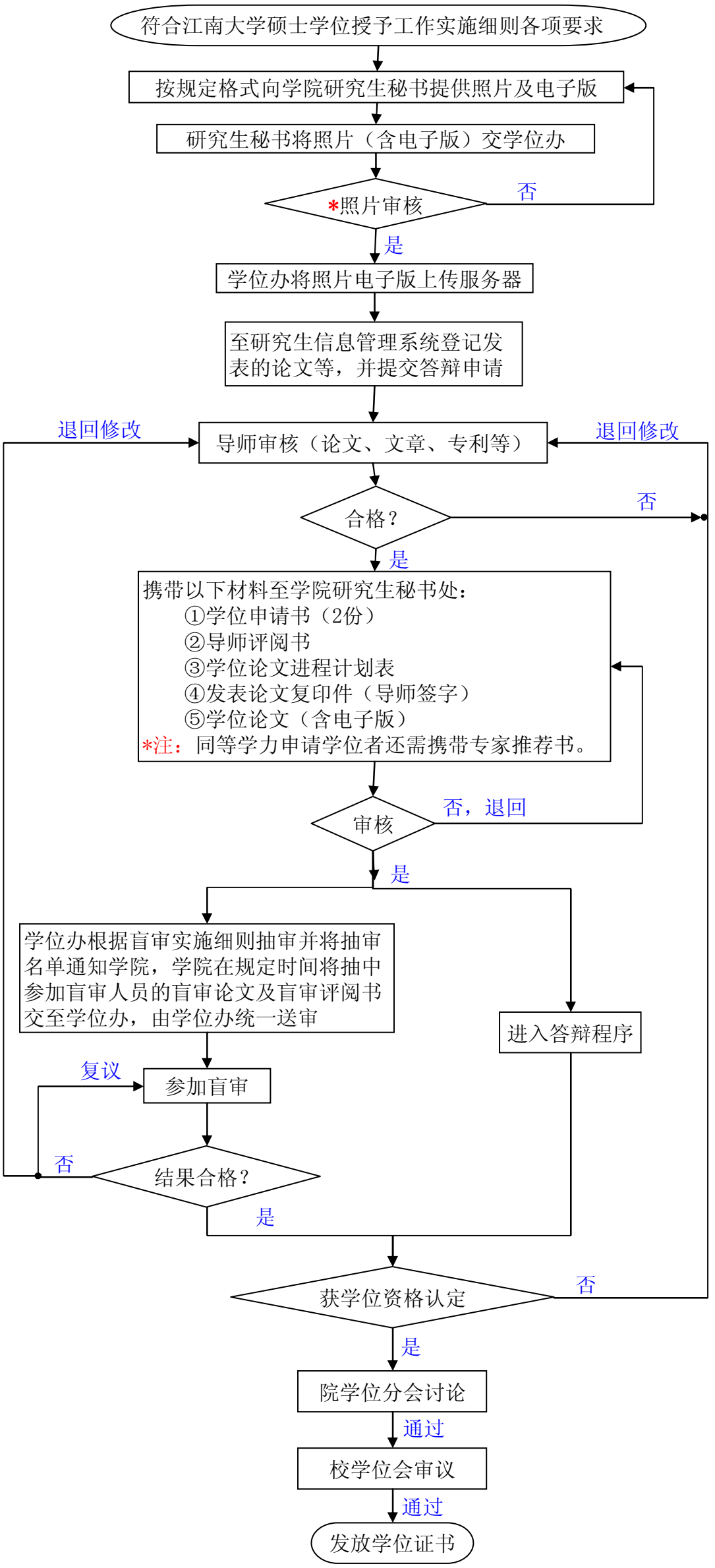

* **备注：** 电子照片要求如下：

- 照片文件名用身份证件号码
- 图片尺寸（像素）：宽150、高210
- 大小：≤10K、格式：JPG
- 成像区全部面积48㎜×33㎜； 头部宽度21㎜－24㎜，头部长度28㎜－33㎜；下额到头顶25㎜－35㎜；像长35㎜×45㎜
- 被摄人服装：白色或浅色系
- 照片背景：单一蓝色
- 电子照片必须由数码相机拍摄，免冠，头顶距离顶部约占照片高度的3/10。